

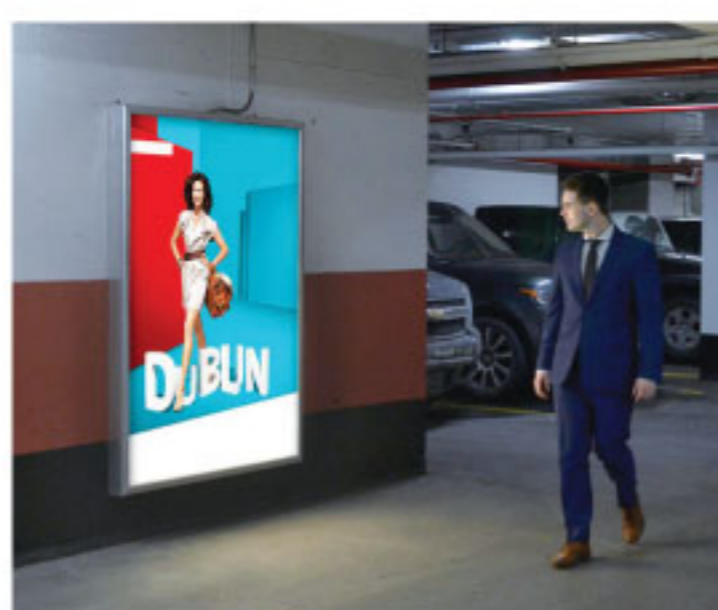

PLASTIC COLLECTION



| Prodotto | Colore | Codice prodotto | Spessore (my) | Altezza (m) | Lunghezza (m) | Stampabilità | |
|--|---|------------------------------|---------------|-----------------------------|--------------------------------|--------------|--------------|
| CARBON-BLOCK | | | | | | | |
| CARBON BLOCK PER ROLL-UP | bianco/grigio | CB-2650 | 260 | 0,914 - 1,07 1,37 - 1,60 | 50 | E L U | |
| MULTILAYER TESTURIZZATO | | | | | | | |
| PVC OPACO + PET | bianco/bianco | PW-2250 | 220 | 0,914 - 1,06 - 1,27 | 50 | E L U | |
| | bianco/grigio | PG-2250 | | | | | |
| BACKLIT PVC + PET | opal diffuser | BL-2250 | 220 | 1,27 - 1,52 | | E U | |
| PVC + PET + PVC STRUTTURATO (stampa bifacciale) | bianco / nero / bianco blockout | HNG-4830 | 480 | 0,914 - 1,07 | 30 | E L U | |
| PolyFLAT® ULTRA FLAT | | | | | | | |
| B1 | LIGHT STOP PVC + PET + PVC | bianco/grigio | PGS-3230 | 320 | 0,914 - 1,07-1,27 1,37-1,60 | 30 | E L U |
| | BACKLIT PVC + PET + PVC | opal diffuser | BLS-3350 | 330 | 1,07 | 50 | |
| | Blockout PVC + PET + PVC | bianco / nero / bianco | BKS-3350 | 330 | 1,07 - 1,27 | | |
| TESSUTO PER ROLL-UP | | | | | | | |
| B2 | TEXON vinile-tessuto | bianco/grigio | TEXON-G19 | 190 | 1,25 - 1,60 | 30 | E L U |
| B1 | TEXON-QUATTRO (termo saldabile) | bianco/grigio DIN-4102-B1 | TEXON-Q3230 | 390 | 1,07 - 1,37 - 1,60 | | |
| PVC FREE | GREEN AREA - (PP & FULL PET) | | | | | | |
| CANVAS GREEN PP | bianco opaco | TPP-3030 | 300 | 1,07 - 1,37 | 30 | E L U | |
| PET - LIGHT STOP | bianco/grigio | PY-WS1530-09 | 150 | 0,914 | | | |
| PET - BACKLIT | opal diffuser/ retro opaco | PY-BL2130 | 215 | 1,07 - 1,27 - 1,52 | | | |



Stampabilità:

E Eco-solvent

L Latex

U UV